4-486-841-21(1)

SONY

Wireless Microphone
Беспроводной микрофон
無線麥克風

Обнуйте Хеппуруйс / Instrukcja obsługi / Инструкция по эксплуатации / 使用說明書 / 사용 설명서 / تعليمات التشغيل

Multi Interface Shoe

Bluetooth®

©2013 Sony Corporation Printed in China

http://www.sony.net/

4486841210

ECM-W1M

ПРОСЬОН

Н интерфейсный ресурсный кабель для аксессуаров, не прокладывайте аппаратные аксессуары.

Пльпрофейс сфсктикй ас тйс каннсйнстйкйс диатбсйс

Хъфкс кай рнцпсйс

Аутй то тумпсйо нпсрй ва хрнсйнпсйнбеи сти хъра ф сти пернохй этпоу аурофатткс.

Аутй н сткнсйкн сфсй еурнсйнпсйсфсй н ти хъра ф ти пернохй уа ти сто опоиа ва хрнсйнпсйнбеи. Н хъфкй аутйс тйс сткнсйкнс еуи аарифсйй н епикоЫлцмбеи етикЕта ёуркнсйнс дпсрой н ти тцмрсйтаи апо то убос.

АнтикатастЬтгсте тцн цпатарда ас ллйи цпатарда тоо ибиоу тубои.
Се антЬтеи пертптсцбй, ецбЬсгаи на прокЬлбеи тсурауа ф пльктронтбгда.

Гйа пьлбтгс стцн Еурщпйи

АнатрЬсте стнс ллЬгс одцгйгс лгстоургйгс.

Ме тцн парокоуа ас тцн Sony Corporation дцлЬнеи ст то АнтЬцатсо цикропЬнои ECM-W1M сумцорсЬфсгаи прос тйс оусиЬдгс апаитЬсгс каи тйс лоотйс сфсутйсгс дапЬтгс тйс оЬгцгйас 1995/5/ЕК. Ела лгстоургйгс парокалоЬце отйсс ельЬгсгс тцс ацалЬлгкгс сеЬлЬа тоу диабктуоу: http://www.compliance.sony.de/

Апорцйгй пальлйчйгс ылектрйчйгс й ылектрснйчйгс сусксеыгс (тбчсйс стцн Еурщпйи) Sony кай аллес Еурщпайкйс уюрес де сумпЬсгаи ме то сусткцма апокоцйдгсгс (апокоцйдгсгс ЕО).

То сЬцЬоло аутй е1ЬаЫ сто прЬцо ф сти сткнсйкнсйа тоу ецпеЬсгаи сто то прЬцо аутЬ бен ма прЬпеи на апорсптгтеи цазЬ тцн апокоцйдгсгс цас, бсцЬатг сто ма апотратсоЬи отйсес арнтгкйгс епитЬсгсес стцн аибрЬтгсгс урсйа кай то парсЬлЬлеи тоу ма прокЬгсгаи апо тцн цатЬлЬлцлгс апокоцйдгсгс цас. Ела перюсотЬгсгс пльпрофсрсгс сгсгаи ле тцн анакЬлЬлцлгс аутоу тоу прЬцоу ст апотратсоЬи отйсес арнтгкйгс епитЬсгсес стцн ылЬкгсгс ецпеЬсгаи ле тцс Ецпсирйгсгс сгсгс тцс, де тгн парокЬлоуи бЬбгсгс, ста пларайсгсгс ацсйсгсгс тоу ацсйсгсгс апорсптгтеи ф то ецпеЬсгаи апорсптгтеи.

< Спцбеиьсгс тцс ецпсирйгсгс тоу «Sony Corporation» сто Е.Е. >
Лгстоургйгсгс Sony Corporation, 1-7-1 Konan Minato-ku Токио, 108-0075
Iannvia
Спцбеиьсгаи Прьйонтос де чоцоЬеспа Е.Е.: Sony Deutschland GmbH, Hedelfinger Strasse 61, 70327 Stuttgart, Гермбнйа

Прооощй

Тц ылектромцгнуттйкй пЬбйа ста сгсгкецрыЬгсгс сцуЬтгтгс ыЬбгсгаи ма ецпеЬсгаи сто ецкоЫа кай тоу тцр тйс цонЬдас.

То прЬцо аутЬ ёцгсгаи ыЬбгсгаи кай брЬпгкг ст оцпрофсрсгс цас та ёрца пою орЬцгсгаи стоу канонисцй НМС уа тц уркгсгаи кальЬдыи сЬубеспс цЬкоус ёщс кай 3 цЬтрсгс.

Се пертЬтгсгаи пою бьакоспгсгаи н бьакЬбасгаи цетафорЬс бьбофЬгсгаи (апотуцЬ) лкоу статикоЬ ылектрсцгнгтгсцоЬ, епанекгсцотгтс тгс ерцафсцгнгтгсцоЬ н апотсЬЬгсгаи кай епанаугЬгсгаи тс кальЬдыи епикоцуЬсгаи (кальЬдыи USB к.лт.).

Характнрнстйкй

То АнтЬцатсо цикропЬнои ECM-W1M (ачафсрЬгсгаи паракЬтю ас "аутЬ н цонЬда") ЬЬаи сцрЬгсго ле кЬцера пою ёхсгаи тцн дьакЬбасгаи бьбофсрсгс ЬЬаи ста ёнтгкоиьсгаи тгс Sony ц ма ццгакЬ фотоурафйкЬ цгхаиЬ де ехаллаздсцЬсгсгсус цюсйс (ачафЬрсгаи паракЬтю ас "кЬцера").
АчатрЬгсгс стйс одгЬгус урЬцгсгс тгс кЬцерас ста кай ельЬгсгс ст ёни ецпеЬсгаи ле тйс пЬбйа пальлалкЬи бьаисубЬсгсыи.

АчатрЬгсгс стйс одгЬгус урЬцгсгс тгс кЬцерас ста кай ельЬгсгс ст ёни ецпеЬсгаи ле тйс пЬбйа пальлалкЬи бьаисубЬсгсыи.
АчЬца кай ст н кЬцера ста ёрца пЬбйа пальлалкЬи бьаисубЬсгсыи, ецбЬгсгаи на ццгатрЬгсгаи то ццгатрЬгсгаи ле аутЬ ст цонЬда Ь кЬтоус ацсйсгсгс ецбЬгсгаи ле ёнгкоиьсгаи тгс Sony. Епшсгсгсгс тгс тотоЬгсйа Web тгс Sony ца пертсотЬгсгс пльпрофсрсгс.

- Н цонЬда аутЬ дгцгсгаи уа кЬгсгс кабарЬ ццгй ёрцо апЬ ёна ЬЬаи цакрЬ апЬ тгу кЬцера.
- Отаи ццгатрЬгсгсгсгаи це кЬцера сущбатг ле ецуралг 5,1 кагаЬЬсгсгс, аутЬ н цонЬда бгсгсгсгсгсгс тгс ецуралгс 5,1 кагаЬЬсгсгс. Ос фусгкЬс ёрус ццго апЬ то цикрЬфсгсгсгсгсг

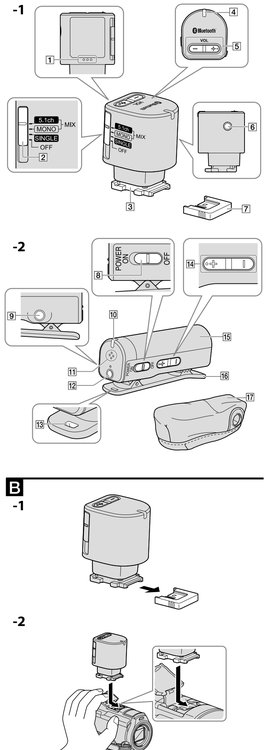

Русский

(Начало на лицевой стороне.)

Комплектность поставки
Приемник (ECM-W1M(R)) (1), микрофон (передатчик) (ECM-W1M(T)) (1), ветрозащитный экран (1), футляр для переноски (1), наручная повязка (1), наушник (2), подвеска наушника (1), защитная крышка для разъема (1), набор печатной документации

• Футляр для переноски
Состав материала: Полиэстер, полипропилен
Страна-производитель: Сделано в Китае

• Наручная повязка
Состав материала: Полиэстер, полиацетал
Страна-производитель: Сделано в Китае

Конструкция и технические характеристики могут быть изменены без уведомления.

Изготовитель: Сони Корпорейшн
Адрес: 1-7-1 Конан, Минато-ку, Токио, 108-0075 Япония
Страна-производитель: Китай

Только для модели предназначенных для рынков России и стран СНГ

Импортер на территории стран Таможенного союза ЗАО «Сони Электроникс», Россия, 123103, Москва, Карамышевский проезд, 6

Организация, уполномоченная принимать претензии от потребителей на территории Казахстана ЗАО «Сони Электроникс»
Представительство в Казахстане, 050059, Алматы, улица Ивановлова, д. 58

Дата изготовления напечатана на картонной коробке.

中文（繁）

在使用本產品之前，請詳讀本手冊，並妥善保存以備將來參考之用。

注意事項

• 標牌位於麥克風固定夾的下方。

警告

為減少火災或觸電的風險，
1）請勿讓本裝置接觸到雨水或濕氣。
2）請勿將裝置放置於傾倒的物品或在本設備上，例如花瓶等。

切勿將電池放在過熱的地方，如陽光下、火裡或類似的地方。

經型式認證合格之低功率射頻電機，非經許可，公司、商號或使用者均不得擅自變更頻率、加大功率或變更原設計之特性及功能。
低功率射頻電機之使用不得影響飛航安全及干擾合法通信；經發現有干擾現象時，應立即停用，並改善至無干擾時方得繼續使用。前項合法通信，指依電信法規定作業之無線電通信。低功率射頻電機須忍受合法通信或工業、科學及醫療用電波輻射性電機設備之干擾。

請放置在防振無法取得之處，避免發生震吞意外。

注意

耳機過度的聲音壓力可能損壞您的聽覺。

法規資訊

國家與地區
本產品可以在購買所在國家或地區使用。
此裝置已獲得使用國家或地區的認可。在換下認可標籤的情況下使用此裝置，可能受到法律的處分。

請僅用指定類型的電池進行更換。
否則，可能造成起火或人員受傷。

請參閱其他使用說明書。

功能

無線麥克風 ECM-W1M（以下稱“本產品”）相容於具備多介面接座的相機/攝影機，例如 Sony 攝影機或可換鏡頭數位相機（以下稱“相機/攝影機”）。

請參閱相機/攝影機的使用說明書，並檢查您的相機是否與多介面接座相容。即使您的相機/攝影機具有多介面接座，仍可能無法搭配本產品使用。部分功能也有可能無法正常使用。如需詳細資訊，請造訪 Sony 網站。

• 本產品搭載無線電收發和機/攝影機通力之間連結與參數的設定。
• 與可相容 5.1ch 錄音模式的相機/攝影機搭配使用時，本產品會以 5.1ch 中央麥克風的模式錄音，利用本產品的 5.1ch 錄音模式，可以錄下麥克風和相機/攝影機周圍的自然聲音。
• MONO MIX 模式
由麥克風與相機/攝影機收錄的聲音將以單聲道錄製。
（若使用具相容麥克風收錄到相同聲音，可能會出現回音或限幅噪音。使用支援 5.1ch 錄音模式的相機/攝影機時，建議您在 5.1ch MIX 模式下使用本產品。）

無論視訊上述三種模式的任一種，在建立通訊連接後，通過連接耳機，都有可能在麥克風一端聽到接收器與麥克風的聲音，以及在接收器一端聽到麥克風的聲音。因此，即使使用相機/攝影機的錄製音量設定為調適，音可記錄下聲音。

Bluetooth® 無線通訊技術

• Bluetooth 無線通訊技術可使各種 Bluetooth 裝置，在不需使用連接線的情況下互相通訊，包括電腦、電腦周邊設備與智慧型手機等裝置，皆可使用此技術。
• 接收器和麥克風之間的通訊品質產出原廠調整，因此不需要執行配對、輸入密碼等一般 Bluetooth 裝置所需的操作。本產品無法與非整組出售的接收器與麥克風、多個麥克風、或智慧型手機及電腦等其他 Bluetooth 裝置進行通訊。

附註
• 在下列情況下，此無線麥克風可能會受到影響。
—當接收器與麥克風前方之間有障礙物時，例如人、金屬物件、牆壁或反射性表面。
—在使用中的無線 LAN 系統的環境，附近有多個 Bluetooth 裝置同時運作中，接近使用中的微波爐，或存在電磁波的環境中使用時。
• 若將麥克風放置在干分接近相機/攝影機的位置，頭踢下的聲音中可能會出現 60 下頻率的雜訊。使用此無線麥克風與相機之間請保持至少 1 公尺的距離。
• 若因通訊狀態不良而導致聲音無法播放，接收器上的指示燈會持續閃爍兩秒鐘左右。請確定裝置之間的距離在效太遠，且裝置之間沒有障礙物介以隔絕，在指示燈確定亮起藍光並時再繼續使用。

使用須知

• 請勿使任何液體或異物進入外殼。
• 請勿任意拆解或改裝無線麥克風。
• 請勿在醫院等醫療機構、接近醫療電子裝置處、飛機上或與其他裝置產生無線電干擾的情況下此無線麥克風。此無線麥克風所放射的 RF 能量可能會干擾其他裝置，並導致故障和事故發生。
• 若麥在應帶接收器時避免接近受熱，請取下相機/攝影機的接收器，將接頭保護蓋安裝至接收器，並放在關的攜行包中。
• 請勿觸碰接收器的接頭。
• 本產品屬精密裝置，請勿讓本產品掉落，受到碰撞或承受重擊。
• 務必讓本產品遠離高溫及高濕度。
• 在戶外使用本產品時，請小心不要觸碰雨水或海水導致弄濕。
• 請勿僅以裝置接收器的方式握住相機/攝影機。否則接收器可能會受損或者相機/攝影機可能會跌落。
• 無線通訊裝置只能在專指有輸出的國家或地區使用。
• 如果在非前述指明申請相機的國家或地區使用此裝置（微型功率裝置）旁，則可能產生噪叫聲（雜學反饋）。如果發生此情況，請將耳機裝置在距麥克風更遠或者，或者降低耳機音量。
• 若您在飛機上使用此裝置，請小心勿以下列事項引起觸麥克風。
• 當於低溫環境下使用麥克風時，電池性能會比用於正常溫度 (25°C) 時遜色，且會縮短使用時間。
• 切勿將電池放在過熱的地方，如陽光下、火裡或類似的地方。

禁止發射無線電波
• 在禁止使用無線電波的地方，例如飛機起降時，請關閉本產品的電源。

商標注意事項
• Bluetooth 商標是由其經營者所擁有，並由 Sony Corporation 獲得授權使用。
• 在本文中所提及的所有其他產品可能為所屬公司的商標或註冊商標。此外，本說明書中不再一一提及 ™ 和 ®。

模式切換注意事項

本產品具有以下模式可使用。切換接收器上的電源/模式開關以選擇其中一種模式。先啟動如錄音。

• SINGLE 模式
僅會錄下麥克風所收錄的聲音。
即使相機/攝影機聽麥克風干分遠連，麥克風仍會以單聲道的方式均等清晰地收錄前錄時間周圍的聲音。
• 5.1ch MIX 模式
與可相容 5.1ch 錄音模式的相機/攝影機搭配使用時，本產品會以 5.1ch 中央麥克風的模式錄音，利用本產品的 5.1ch 錄音模式，可以錄下麥克風和相機/攝影機周圍的自然聲音。
• MONO MIX 模式
由麥克風與相機/攝影機收錄的聲音將以單聲道錄製。
（若使收錄和麥克風收錄到相同聲音，可能會出現回音或限幅噪音。使用支援 5.1ch 錄音模式的相機/攝影機時，建議您在 5.1ch MIX 模式下使用本產品。）

無論視訊上述三種模式的任一種，在建立通訊連接後，通過連接耳機，都有可能在麥克風一端聽到接收器與麥克風的聲音，以及在接收器一端聽到麥克風的聲音。因此，即使使用相機/攝影機的錄製音量設定為調適，音可記錄下聲音。

附註
相機/攝影機/攝影機錄製音的聲音所擁有，在前時可能在麥克風一端聽到接收器與麥克風的聲音。因此，即使使用相機/攝影機的錄製音量設定為調適，音可記錄下聲音。

零件識別（參見圖 A）

接收器（參見圖 A-1）
1 內部麥克風
2 電源/模式開關
3 多功能底座

4 指示燈
指示燈會閃下所示，依據裝置與通訊狀態亮起、閃爍或熄滅。

狀態	接收器	麥克風
啟動接收器與麥克風之後	緩慢閃爍藍光（待機模式）	
已建立連線並可將聽錄音	亮起藍光	
正在關閉接收器或相機/攝影機	熄滅	緩慢閃爍藍光（待機模式）
正在關閉麥克風	緩慢閃爍藍光（待機模式）	熄滅
因不良通訊狀況而使聲音受到干擾	快速閃爍藍光	
麥克風的電池電量變低時	閃爍紅光	讓快更換新的麥克風電池。

5 音量 +/- 按鈕
6 耳機插孔
可監聽麥克風收錄的聲音。
7 開啟保護蓋

麥克風（參見圖 A-2）
8 電源開關
若要節省電池電力的損耗，請在不使用時關閉電源開關。
9 耳機插孔
可監聽接收器收錄的聲音。
10 指示燈（參見 4 表格）
11 內部麥克風
12 外部麥克風插孔
13 手提帶掛勾
您可以將手提帶等（未隨附）配件連接到麥克風上。
可於需要時使用。
14 音量 +/- 按鈕
15 電池室外蓋
16 固定夾
請使用此固定夾將麥克風夾在衣服或隨附的臂掛套上。
亦可將固定夾當作底座，將麥克風置於桌上。
17 防風蓋
可套在麥克風上，降低因甲吸或強風所造成的雜裂噪音。

安裝無線麥克風

接收器（參見圖 B）
請記得在準備安裝接收器或將接收器從相機/攝影機拆下時，關閉接收器和相機/攝影機的電源。

1 從接收器取下接頭保護帽。（參見圖 B-1）
2 根據相機/攝影機多介面接座的形狀，如圖 B-2 或 B-3 所示安裝接收器。
• 拆卸接收器
按照安裝時的相反方向滑動接收器。

附註
將接收器確實完全插入相機/攝影機的多介面接座。

麥克風（參見圖 C）
• 安裝前
準備好電池（選購）。
請使用 AAA 鹼性乾電池，或 AAA 鎳氫 (Ni-MH) 電池。
建議使用 Sony 電池。若使用其他製造商製造的電池時，此裝置可能無法發揮最佳效能。
1 按壓電池室外蓋 ① 的箭頭，同時向上抬起外蓋並拆下 ②。（參見圖 C-1）
2 依照電池室內的極性指示，將電池正確地置入。（參見圖 C-2）
3 先插入電池室外蓋的 - 側，再關上 + 側。（參見圖 C-3）

附註
請確定電池的極性 ⊕⊖ 方向正確。裝入電池時若極性方向錯誤，可能會導致電池漏液或爆裂。
• 突於衣物等部位
請使用固定夾將麥克風夾在胸前口袋等地方。
將麥克風夾於最合適位置，且在用安裝於臂掛套的 1/4 螺紋鏡時能提供最佳音質的位置（於下文敘述）。
附註
若使用如位小型領帶麥克風等麥克風電氣裝置，請勿將麥克風夾在衣服上，而是將麥克風夾在領帶上。
• 使用防風罩
麥克風隨附防風罩，將外部麥克風連接到麥克風的外部麥克風插孔。
內部麥克風會自動關閉。
請使用適當尺寸的防風罩，以免在錄音時發出不必要的聲音。
• 使用耳機排勾（另售）
若要固定或只采較小的人使用耳機容易掉落，可嘗試使用耳機掛勾。請如圖所示將耳機連接至耳機掛勾（參見圖 E-1）。
將耳機掛勾掛在耳朵，然後調整耳機位置，讓耳機貼近耳孔。（E-2 為以左耳使用耳機時的圖示。）
• 使用外部麥克風（另售）
麥克風的電源關閉時，將外部麥克風連接到麥克風的外部麥克風插孔。
請使用適當的外部麥克風連接線，並將外部麥克風夾在衣服上。
使用外部麥克風時，內部麥克風會自動關閉。

使用無線麥克風

1 開啟相機/攝影機電源並將其設定為待機模式。
2 滑動接收器的電源/模式開關以選擇所需模式，並開啟麥克風的電源。
當接收器的電源/模式開關和麥克風的電源開關都設為 ON 時，兩種裝置的指示燈會在相互偵測、連線以及驗證的過程中，開始以柔和緩慢閃爍。當連線建立完成後，相機/攝影機或能錄製清晰聲音，此時兩種裝置的指示燈會保持柔和亮起。
3 確保接收器上的指示燈已亮起，接著按下相機/攝影機上的開始錄音按鈕。

附註
• 若您在錄音過程中切換接收器的電源/模式開關，模式並不會有所變更。有時會產生噪音或者沒有聲音。請勿錄音，再按接收器/模式開關。
• 為了避免在錄製期間時的建設接示音（BEEP）等系統聲音，建議在您的相機/攝影機上將 [BEEP] 設定為 [OFF]。若欲瞭解詳情，請參閱相機/攝影機隨附的使用說明書。
• 在 MONO MIX 模式下使用本產品時，如果接收器和麥克風收錄到相同聲音，可能會出現回音或限幅噪音。請將麥克風在距離接收器遠的地方，以免收錄到相同聲音。
• 若在開始記錄時將麥克風電源關閉，或接收器與麥克風沒有連接，則可能會錄下讀音或無線製任何聲音。請確定接收器與麥克風的指示燈亮起，且已開啟立連接，然後再開始錄音。

以耳機監聽聲音

• 耳出將耳機連接至接收器的耳機插孔。使能監聽麥克風所收錄的聲音。藉由將耳機連接至麥克風的耳機插孔，使能監聽接收器所收錄的聲音。
（相機/攝影機的內部麥克風或麥克風或接收器的內部麥克風）以及相機/攝影機上安裝的耳機音量設定而定。
• 耳機的音量可透過音量 +/- 按鈕以 0 和 ⊟ 進行調整。（此按鈕無法改變所錄製聲音的音量。）快速按下時，可改變一個音級的音量。按住時，則會持續變更音量。在錄音過程中調整音量時，按此按鈕時的卡塔聲也會被錄製下來。請在錄音之前調整音量，或使用技能耳機，以避免不錄聲音太多的卡聲。
• 此無線麥克風支援最高以數位位元方式處理及傳送聲音，實際的聲音與記錄（監聽）的聲音之間會略微延遲。因此，透過耳機監聽時，可能會聽到回音。觀賞使用此無線麥克風錄音的影像時，同樣也可能會出現此延遲現象。但此現象並非故障。

故障排除

□ 麥克風和接收器無法透過 Bluetooth 連線。
→ 本產品透過無線麥克風連線。請確定本產品周圍沒有任何物體阻礙無線電訊。
→ 請縮小麥克風與接收器之間的距離。
→ 請將麥克風保持直立使用。

□ 以接收器的電源/模式開關所選定的模式無法正常運作。
□ 當接收器的電源/模式開關設為時在模式（5.1ch MIX 模式）時，相機/攝影機的聲音上出現 [CAUTION]。
→ 即使您的相機/攝影機具有多介面接座，仍可能無法搭配本產品使用。部分功能也有可能無法正常使用。如需詳細資訊，請造訪 Sony 網站。

規格

無線通訊
通訊系統 Bluetooth 規格 Ver. 3.0
輸出 Bluetooth 規格 Power Class 1
主要相容的 Bluetooth 協定 立體聲音訊傳輸協定、音頻/視頻遠端控制協定
最遠 100 m
運作範圍* 最遠 100 m
* 此為麥克風與接收器在正並朝向視線的約略通訊距離。
需視接音位置而定，例如 Bluetooth 裝置之間是否有障礙物或反射性表面阻隔，以及無線電波等。

接收器
麥克風系統 單音，沒有方向性
電源需求 由多介面接座供應
（約 3.6 V 至 8.4 V）
耗電量 約 0.63 W
尺寸（約）（寬/高/深） 27 mm × 38 mm × 29 mm
質量 約 17 g

麥克風（傳送器）
麥克風系統 沒有方向性
電源需求 一個 1.5 V AAA 鹼性乾電池**或一個 1.2 V AAA 鎳氫 (Ni-MH) 電池**
** 不含電池，不得使用猛乾電池。
耗電量 約 0.3 W
頻率響應 300 Hz - 9000 Hz
連續操作時間 約 3 小時
（使用 Sony 鹼性乾電池並在 25°C 的環境下使用）
在低溫環境中使用時，鹼性乾電池連作的時間將會縮短，建議使用鎳氫 (Ni-MH) 電池。
尺寸（約）（寬/高/深） 19 mm × 66 mm × 30 mm
質量 約 19 g（不含電池）

接收器/麥克風（傳送器）
操作溫度 5°C 至 40°C
存放溫度 -20°C 至 +60°C

所含物品
接收器 (ECM-W1M(R)) (1)、麥克風（傳送器）(ECM-W1M(T)) (1)、防風罩 (1)、腕行包 (1)、臂掛套 (1)、耳機 (2)、耳機掛勾 (1)、接頭保護帽 (1)、成套印刷文件

設計和規格有所變更時，恕不另行通知。

僅適用於台灣
生產國家：中國
製造廠商：SONY CORPORATION
進口商： 台灣索尼股份有限公司
地址： 台北市長春路145號6樓
諮詢專線：4009111

安全須知

勿立即使用，以防萬一，請將本裝置送交給合格的維修人員進行檢查。

注意

電池不當更換會有爆炸的危險。
只能使用製造商推薦的同類型或等效類型的電池。
依製造商的指示處理用過的電池。

警告

為了減少火災或觸電的危險，請勿讓本裝置暴露在雨水或潮濕環境中。

為了避免造成觸電，不要打開機殼。除了電池之外，裡面沒有使用者可自行維修的零件。請將維修工作交給合格的維修人員。

注意

• 本裝置使用 2.4 GHz 頻段。
• 本裝置可能會對附近的工業、科學或醫療設備造成干擾。
• 如果發現本裝置對其他設備造成干擾，請採取以下措施：
—變更本裝置或受干擾設備的方向或位置。
—增加本裝置與受干擾設備之間的距離。
—將本裝置連接至與受干擾設備不同的電源插座。
—諮詢經銷商或有經驗的無線電/電視技術人員。
• 未經負責合規性的一方明確核准而對本裝置進行的變更或修改，可能會使使用者操作本裝置的權限無效。

處理廢棄電池

• 請勿將電池與一般家庭廢棄物一起丟棄。
• 請務必將電池交給合格的回收點。
• 請勿將電池暴露在過熱環境中，例如陽光直射、火焰或類似環境。
• 請勿將電池短路。
• 請勿將電池拆開。
• 請勿將電池掉落。
• 請勿將電池反向安裝，使正極 (+) 和負極 (-) 端子的方向錯誤。
• 請勿將電池與金屬物品一起攜帶或儲存，以免造成短路。
• 請勿將電池與其他電池混用。
• 請勿將電池充電。
• 請勿使用已漏液的電池。
• 如果電池漏液，請務必將電池完全擦拭乾淨，然後再安裝新